

PUBBLICAZIONE AI SENSI DELLA LEGGE 106/2021 - DECRETO SOSTEGNI BIS

La Legge 23 luglio 2021, n. 106 recante "Conversione in legge, con modificazioni, del decreto-legge 25 maggio 2021, n. 73, recante misure urgenti connesse all'emergenza da COVID-19, per le imprese, il lavoro, i giovani, la salute e i servizi territoriali", relativamente al «Fondo per l'emergenza epidemiologica da COVID-19 per l'anno scolastico 2021/2022» prevede 60 mln di euro da destinare alle scuole Paritarie per spese per l'acquisto di beni e servizi, e che verrà ripartito con decreto del Ministro dell'istruzione di concerto con il Ministro dell'economia e delle finanze tra le scuole dell'infanzia, primarie e secondarie paritarie in proporzione al numero degli alunni iscritti.

L'Istituzione autonoma scolastica Paritaria Margherita Tonoli

sita in via Monte Barro, 6 (con ingresso da via Lario, 45) Monza, Codice meccanografico:

- **MB1A43700R** Scuola dell'Infanzia
- **MB1E06800V** Scuola Primaria
- **MB1M02300E** Scuola Secondaria di primo grado

a) L'organizzazione interna, con particolare riferimento all'articolazione degli uffici e all'organigramma.

La Scuola M. Tonoli vede la seguente organizzazione interna:

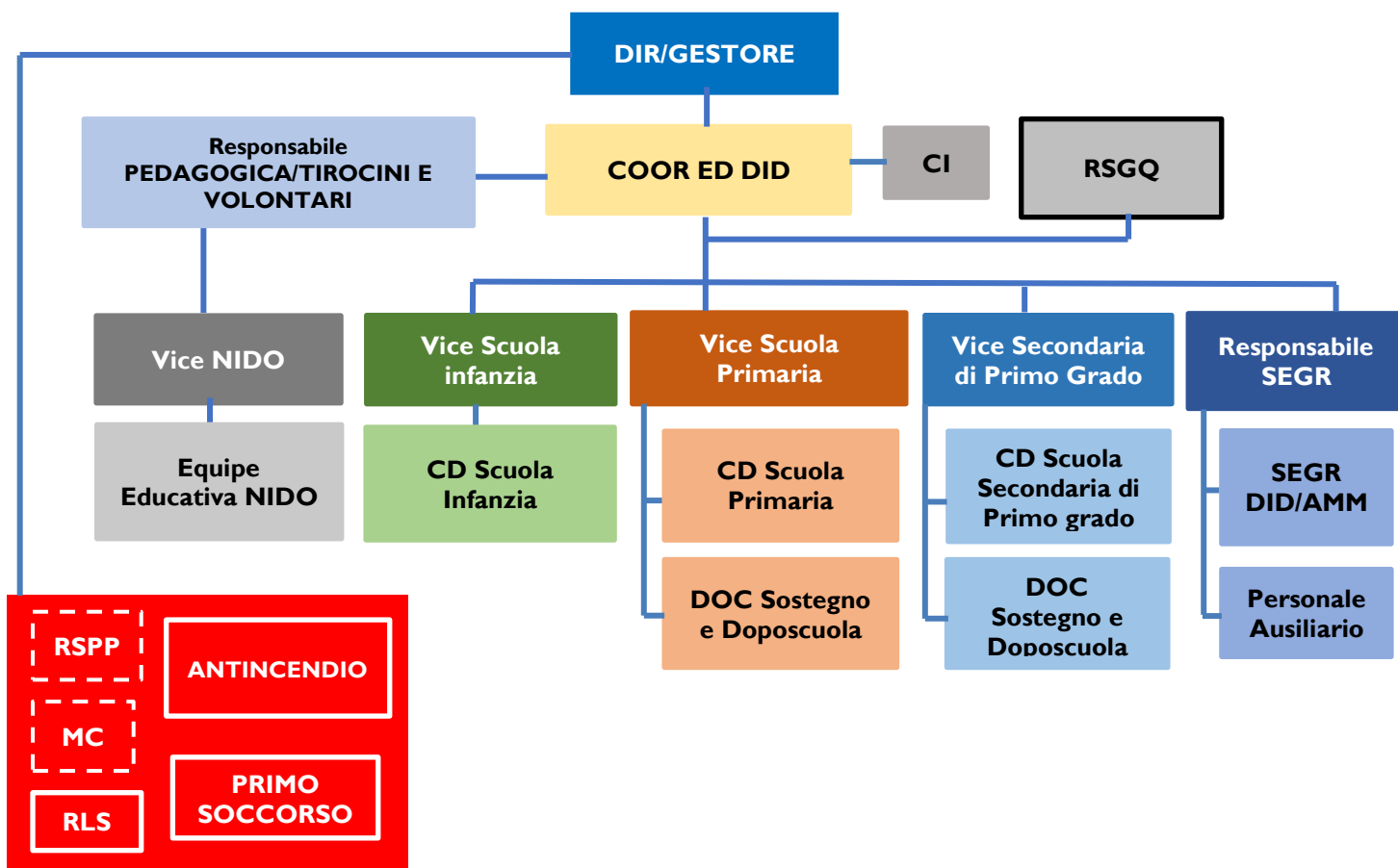

b) Le informazioni relative ai titolari di incarichi di collaborazione o consulenza, compresi gli estremi dell'atto di conferimento dell'incarico, il curriculum vitae e il compenso erogato.

Nell'anno scolastico 2020/2021 la scuola non ha in essere contratti di collaborazione/consulenza con specifico riferimento all'attività scolastica.

c) Il conto annuale del personale e delle relative spese sostenute, con particolare riferimento ai dati relativi alla dotazione organica e al personale effettivamente in servizio e al relativo costo, nonché i tassi di assenza.

Il costo complessivo annuale del personale ammonta ad euro 975.771,20 ed il tasso di assenza è dello 0,50% (anno di riferimento anno solare 2020)

Tale costo è comprensivo anche del costo del personale del servizio NIDO attivo presso il nostro Istituto.

Di seguito l'organico in carico alla Scuola Tonoli nell'anno scolastico 20/21.

Organico a. s. 2020/2021

Scuola dell'Infanzia	T. Indeterminato	T. Determinato	Totale
Docenti	N° 5	N° 2	N° 7
Di cui sostegno	N° 0	N° 1	N° 1
Totale	N° 5	N° 3	N° 8

Scuola Primaria	T. Indeterminato	T. Determinato	Totale
Docenti	N° 7	N° 3	N° 10
Di cui sostegno	N° 0	N° 2	N° 2
Totale	N° 7	N° 5	N° 12

Scuola Secondaria I°	T. Indeterminato	T. Determinato	Totale
Docenti	N° 10	N° 3	N° 13
Di cui sostegno	N° 0	N° 2	N° 2
Totale	N° 10	N° 5	N° 15

Segreterie ed ausiliari	N° 9	N° 0	N° 9
--------------------------------	-------------	-------------	-------------

d) I dati relativi al personale in servizio con contratto di lavoro non a tempo indeterminato

	Scadenza a. s. 2020/21	Totale
Docenti	N° 9	N° 9
Docente sostegno	N° 5	N° 5
Segreterie ed ausiliari	N° 0	N° 0
Totale	N° 14	N° 14

e) **I documenti e gli allegati del bilancio preventivo e del conto consuntivo**

BILANCIO CONSUNTIVO al 31 dicembre 2020		COSTI
Retribuzione del Personale		716.954,21
Contributi su retribuzione		184.369,59
Trattamento di Fine Rapporto		62.438,47
Contributi assicurazioni obbligatorie		3.562,04
Prestazioni professionali e occasionali		8.446,89
	COSTI DEL LAVORO	975.771,20
Manutenzione		25.738,63
Assicurazione fabbricato e arredo		5.526,75
Contratti assistenza beni		1.781,14
Noleggio beni, hardware e software		5.969,92
Beni inferiori a 516,46		3.984,06
	COSTI FABBRICATO E STRUTTURA	43.000,50
Riscaldamento		41.626,60
Energia elettrica		10.500,10
Acqua		7.230,94
Telefono e Internet		3.362,97
	COSTI PER UTENZE	62.720,61
Spese ed Attività scolastiche		3.515,40
Libri, Giornali, Quote associative		823,79
Cancelleria, Materiale ufficio e didattico		1.890,23
Pubblicità e Certificazioni		26.553,13
Servizio Mensa		61.574,90
Articoli pulizia e Sanificazioni		5.807,79
Casalinghi e Materiale manutenzione		1.663,13
Dispositivi medici e prestazioni sanitarie		567,05
Assicurazioni persone RC-Infortuni		2.907,31
Viaggi d'istruzione		2.369,30
Spese automezzi		1.213,00
	COSTI DI GESTIONE	108.885,03
Software e Supporto da remoto		4.580,04
Consulenze e Corsi		80,00
Imposta di bollo e spese postali		3.732,90
Imposte e tasse		53,08
Spese bancarie		1.317,57
Interessi passivi banca		289,33
Spese varie		603,13
Sopravvenienze passive e Costi indeducibili		286,39
Sanzioni e Interessi passivi		17,74
	COSTI GENERALI	10.960,18
Quota spese Milano		41.501,70
Quota ammortamenti		23.413,30
Quota annua manut. capitalizzata		3.151,03
	COSTI FIGURATIVI	68.066,03
TOTALE COSTI		1.269.403,55

		RICAVI
Rette Nido		50.178,50
Rette scuola Infanzia		63.956,50
Rette scuola Primaria		204.012,50
Rette scuola Secondaria di 1° grado		266.909,00
Altri ricavi Nido		5.159,00
Altri ricavi Infanzia		3.547,40
Altri ricavi Primaria		41.537,20
Altri ricavi Secondaria di 1° grado		13.873,65
Contributi scolastici		434.576,06
	<i>ATTIVITA' SCOLASTICA</i>	1.083.749,81
Centro estivo Infanzia		8.473,00
	<i>ATTIVITA' RICREATIVA</i>	8.473,00
Rimborsi di costi e oneri vari		3.838,55
Rimborsi imposta di bollo su fatture		3.352,00
	<i>RIMBORSI</i>	7.190,55
Interessi attivi bancari		0,30
Sopravvenienze attive		19,00
Proventi straordinari COVID		2.185,00
Ricavi vari		1.376,67
	<i>ENTRATE VARIE</i>	3.580,97
TOTALE RICAVI		1.102.994,33
RISULTATO DELL'ESERCIZIO		-166.409,22

Non ci sono allegati al bilancio e/o rendiconto.

La normativa a cui è sottoposta la gestione della scuola non prevede l'approvazione del Bilancio Preventivo.

f) Le informazioni relative ai beni immobili e agli atti di gestione del patrimonio.

L'Ente Gestore della scuola, Minime Oblate del cuore Immacolato di Maria, è proprietario dell'immobile in forza dell'atto:

- DECRETO PRESIDENTE DELLA REPUBBLICA del 16/11/1962 per autorizzazione, accettazione, donazione e Atto di accettazione di donazione-Rogito Dott. Pier Luigi Perabò- Notaio in Milano
- Repertorio n. 13154-Raccolta n. 4271 del 31/12/1962